



DECLARAÇÃO DE EXECUÇÃO DE SERVIÇOS

A empresa, com sede na RODOVIA BR 467 KM 86, S/N - Sede Alvorada / PR, CEP 85822-000, inscrita no CNPJ n°. 03.558.382/0001-61, declara para os devidos fins que a Empresa Oeste Capital Construtora Ltda, estabelecida na Rua Cielito, n°47, Centro, Santa Tereza do Oeste -PR, inscrita no CNPJ n°. 02.096.823/0001-98, executou os serviços abaixo relacionados, na ART n° 1720240293146 e CAT 1720240000670 de acordo com as quantidades especificados e dentro das exigências contratuais e normas técnicas vigentes, aplicáveis.

A área equivalente ao piso de concreto, corresponde à área de passeio do projeto em anexo.

Santa Tereza do Oeste-PR, 12 de Junho de 2024.

ALVORADA EMPREITEIRA DE OBRAS

Diretor - Anildo de Campos

SETOR TÉCNICO

Eng. Civil – Ryan Martins Pezzarini
CREA 176.707/D-PR

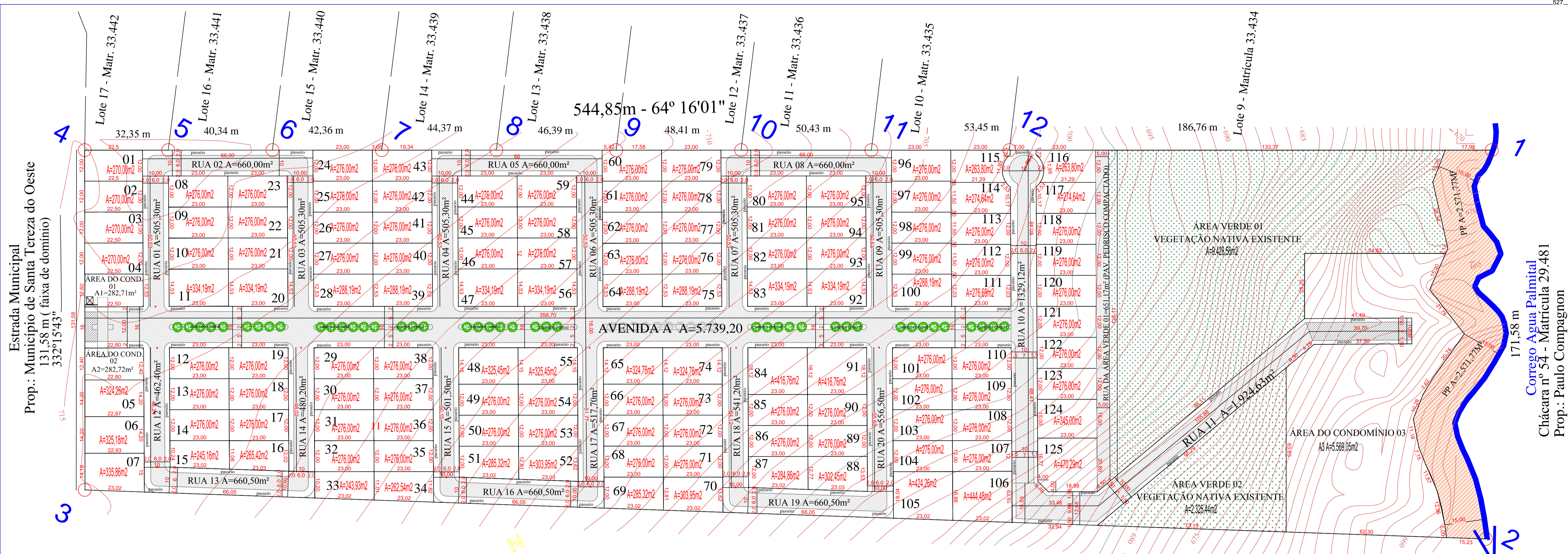

CONDOMÍNIO DE LOTES DENOMINADO BRISA DO PARQUE
SANTA TEREZA DO OESTE - PR
ESC. 1:750

542,95 m - 244°16'01"
 Chácara nº 44 - Matrícula 16.285
 Prop.: Jurandy Simplicio Dias

ÁREA TOTAL DO TERRENO :
ÁREAS DE CONDOMÍNIO: 6.134,48m²
ÁREA VERDE + RUA DA ÁREA VERDE 01+ PRESERV. PERMANENTE: 14.976,94m²
LOTES: 36.097,83m²
RUAS INTERNAS: 19.045,75m²
TOTAL: 76.255,00m²

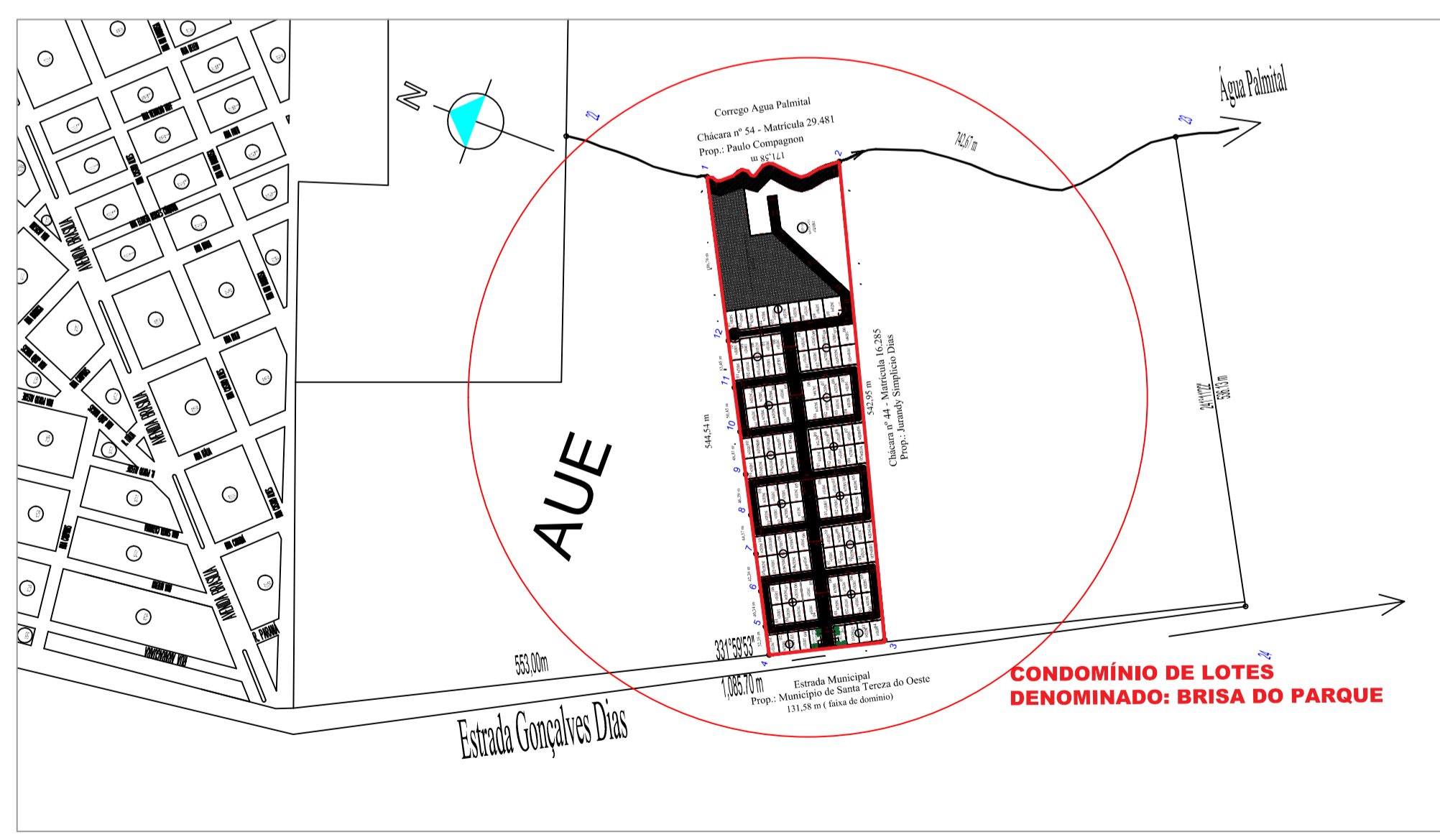

LOCALIZAÇÃO
COND. DE LOTES BRISA DO PARQUE
S/ ESC.

UNIDADES DO CONDOMÍNIO:

ÁREA DO CONDOMÍNIO A1=	282,71m²
ÁREA DO CONDOMÍNIO A2=	282,72m²
ÁREA DO CONDOMÍNIO A3=	5.569,05m²
TOTAL	A= 6.134,48m²

ÁREA DAS RUAS:

ÁREA DA AV. "A" A3=	5.739,20m²
ÁREA DA RUA 01	A= 505,30m²
ÁREA DA RUA 02	A= 660,00m²
ÁREA DA RUA 03	A= 505,30m²
ÁREA DA RUA 04	A= 505,30m²
ÁREA DA RUA 05	A= 660,00m²
ÁREA DA RUA 06	A= 505,30m²
ÁREA DA RUA 07	A= 505,30m²
ÁREA DA RUA 08	A= 660,00m²
ÁREA DA RUA 09	A= 505,30m²
ÁREA DA RUA 10	A= 1.329,12m²
ÁREA DA RUA 11	A= 1.924,63m²
ÁREA DA RUA 12	A= 462,40m²
ÁREA DA RUA 13	A= 660,50m²
ÁREA DA RUA 14	A= 480,20m²
ÁREA DA RUA 15	A= 501,50m²
ÁREA DA RUA 16	A= 660,50m²
ÁREA DA RUA 17	A= 517,70m²
ÁREA DA RUA 18	A= 541,20m²
ÁREA DA RUA 19	A= 660,50m²
ÁREA DA RUA 20	A= 556,50m²
TOTAL	A= 19.045,75m²

ÁREA VERDE E PRESERVAÇÃO PERMANENTE:

ÁREA VERDE 01	A= 9.428,56m²
ÁREA VERDE 02	A= 2.325,44m²
TOTAL ÁREA VERDE	A= 11.754,00m²
+	
RUA DA ÁREA VERDE 01	A= 651,17m²
Rua pavimentada com pedrisco compactado.	
+	
ÁREA DE PRESERVAÇÃO PERMANENTE	A= 2.571,77m²
TOTAL	A= 14.976,94m²

PROJETO DE CONDOMÍNIO DE LOTES DENOMINADO BRISA DO PARQUE
NA CIDADE DE SANTA TEREZA DO OESTE-PR

PROFESSOR	RESPONSÁVEL TÉCNICO
BRISA DO PARQUE INCORPORAÇÕES E EMPREENDIMENTOS IMOBILIÁRIOS CNPJ: 22.237.495/0001-09	ENG. CIVIL CHRISTIANO MERLAND ROTA CREA RS - 73.721/D
ESCALA INDICADA	CONTEÚDO
ESCALA 2016	PROJETO DE IMPLANTAÇÃO DO CONDOMÍNIO DE LOTES BRISA DO PARQUE QUADRO DE ÁREAS E PROJETO DE LOCALIZAÇÃO
ESCALA ROTA	LOCAL: CHACARA RURAL Nº 45, LOTEAM. CIDADE E CHACARAS SANTA TEREZA

1/1

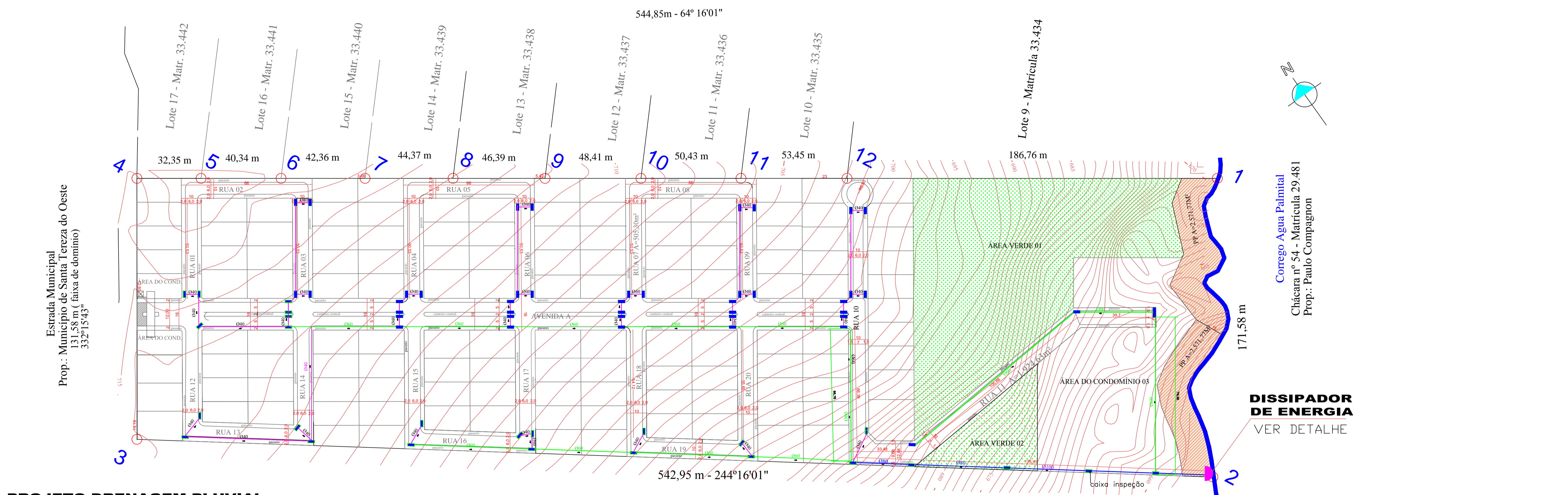

PROJETO DRENAGEM PLUVIAL
ESCALA: 1/250

Chácara nº 44 - Matrícula 16.285
Prop.: Jurandy Simplicio Dias

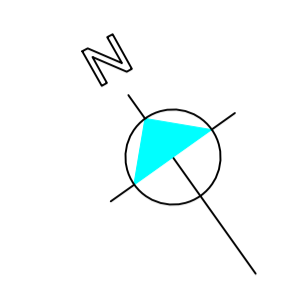

Corrego Agua Palmital
Chácara nº 54 - Matrícula 29.481
Prop.: Paulo Compagnon

DISSIPADOR DE ENERGIA
VER DETALHE

LEGENDA

- TUBULAÇÃO DE CONCRETO Ø 40cm A EXECUTAR
- TUBULAÇÃO DE CONCRETO Ø 60cm A EXECUTAR
- CAIXAS DE BOCA DE LOBO COM CAIXA DE INSPEÇÃO A EXECUTAR

BOCAS DE LOBO com caixa de inspeção
s/esc

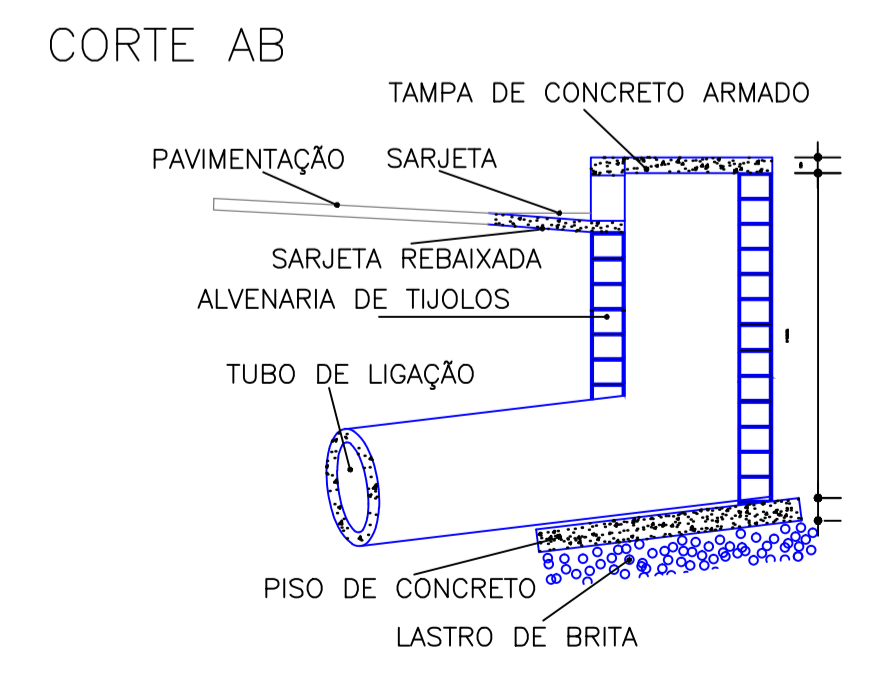
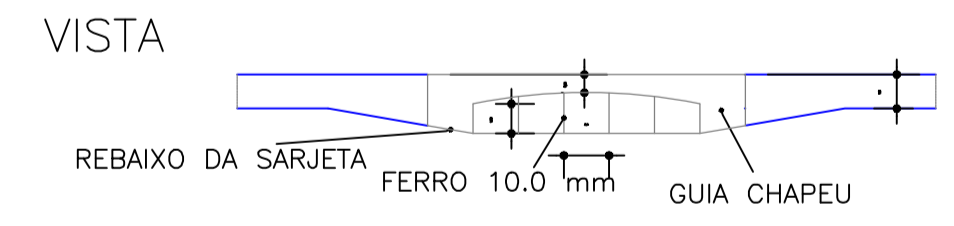
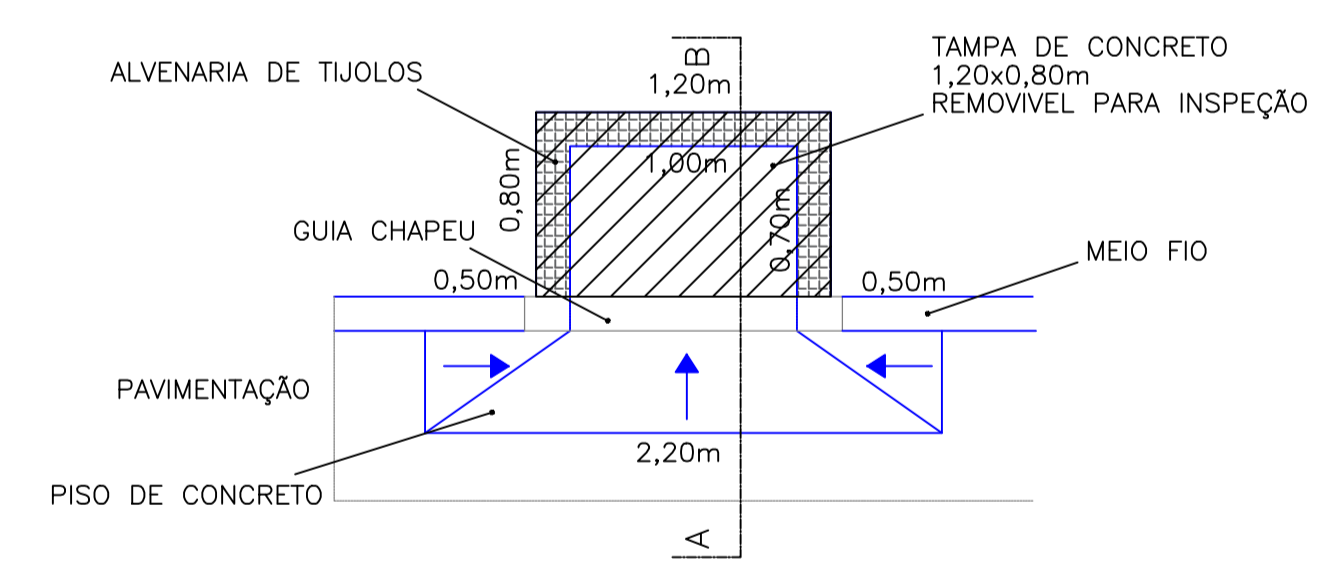

DISSIPADOR DE ENERGIA:

FORMAS E DIMENSÕES DA BACIA DE DISSIPAÇÃO TIPO IMPACTO – MUNIR SAAB – TUBO DIÂMETRO 0,80 m
ESCALA: 1:50

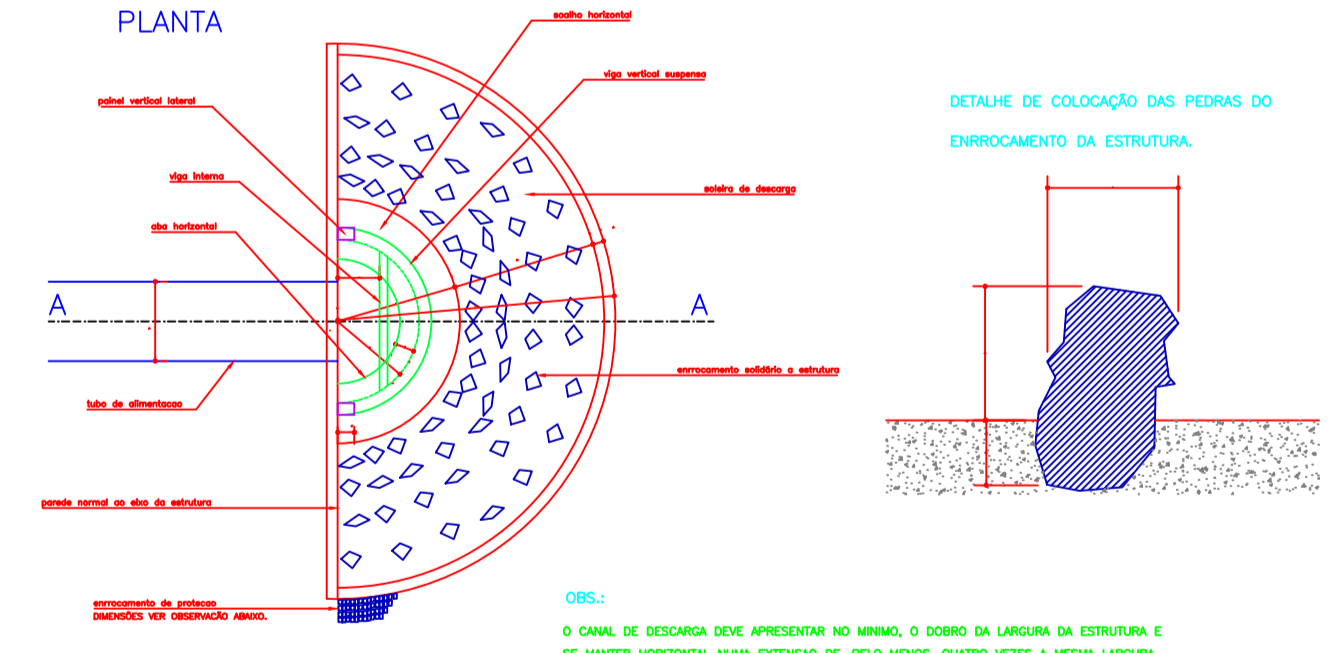

Detalhe Meio Fio - Esc = 1:10
moldado in loco com sarjeta

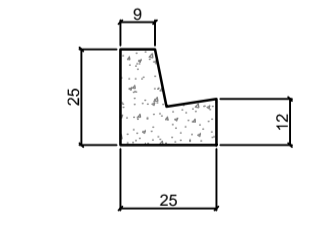

PROJETO DE DRENAGEM PLUVIAL

PROJETO DE CONDOMÍNIO BRISA DO PARQUE			
NA CIDADE DE SANTA TEREZA DO OESTE-PR			
PROPRIETÁRIO	RESPONSÁVEL TÉCNICO		
BRISA DO PARQUE AGRICULTORES LTDA CNPJ: 22.237.496/0001-99	ENG. CIVIL CHRISTIANO WELING ROZA CREA PR - 13.712/0		
ESCALA 1:1000	CONTEÚDO PROJETO DE DRENAGEM PLUVIAL DO CONDOMÍNIO BRISA DO PARQUE	PROJETA	1/1
DATA 2015			
FECHADO ROTA	TÍTULO CHACARA RURAL Nº 45, LOTEAM. CIDADE E CHACARAS SANTA TEREZA		



PARECER TÉCNICO Nº 209/2024-SE

**Ref.: Análise Diligência Qualificação Técnica – Licitação Avenida Macali
Processo Administrativo Eletrônico: 865/2024**

Para: Comissão de Contratação

Assunto: Concorrência Eletrônica nº 003/2024 – PMM

Objeto: Contratação de empresa especializada para o fornecimento de material e mão de obra, para execução de obra de reurbanização do segmento da Avenida Macali compreendido entre a Rua Padre Afonso e a Rua Antônio Batista, no município de Marmeleiro - PR, incluindo serviços de pavimentação asfáltica, construção de ciclovia em concreto, nova sinalização horizontal e vertical, paisagismo, readequação de canteiros centrais e estacionamentos a partir da remoção de todos os meios-fios pré-moldados existentes e execução de novos meios-fios de concreto extrusado, remoção de árvores e plantio de novas mudas arbóreas, conforme projeto básico, memorial descritivo e planilha orçamentária.

Conforme solicitado pela Comissão de Contratação e considerando o Parecer Técnico Nº 203/2024-SE, de forma complementar, a equipe de Apoio Técnico do Departamento de Administração e Planejamento/Setor de Engenharia analisou a diligência referente aos documentos técnicos de habilitação da empresa OESTE CAPITAL CONSTRUTORA LTDA. De acordo com a documentação apresentada, entende-se que está em conformidade com o estabelecido no Edital.

Sem mais para o momento, é o parecer.

Marmeleiro, 12 de junho de 2024.

Cheila Sirlene Beutler
Engenheira Civil

